Dokumentation av målningar i den pågående serien *Vikta blad,* Malin Pettersson Öberg 2025
nedan 7 foton av Giulia Cairone i utställningen A Paralysis of One's Inner Sense of Direction (2024)





Solfjäder, 2024



Svart svan, 2024 (nyligen såld till Region Dalarna Bild och Form)



Vikta blad, 2024





Spelkort, 2024



Ränder, 2023



Ridå *Månlandskap*, 2011 och målningen *Ränder*, 2023 i utställningen *Och likväl rör hon sig*, Slakthusateljéerna (2023)





Under vatten, Böjda träd, Vikta blad II, 2025



Rosett, i utställningen *Hemmets plasticitet,* Art in Sjurberg, 2025



Vikta blad II, Böjda träd, Modeller i utställningen *Hemmets plasticitet,* Art in Sjurberg, 2025



Vikta blad II, 2025

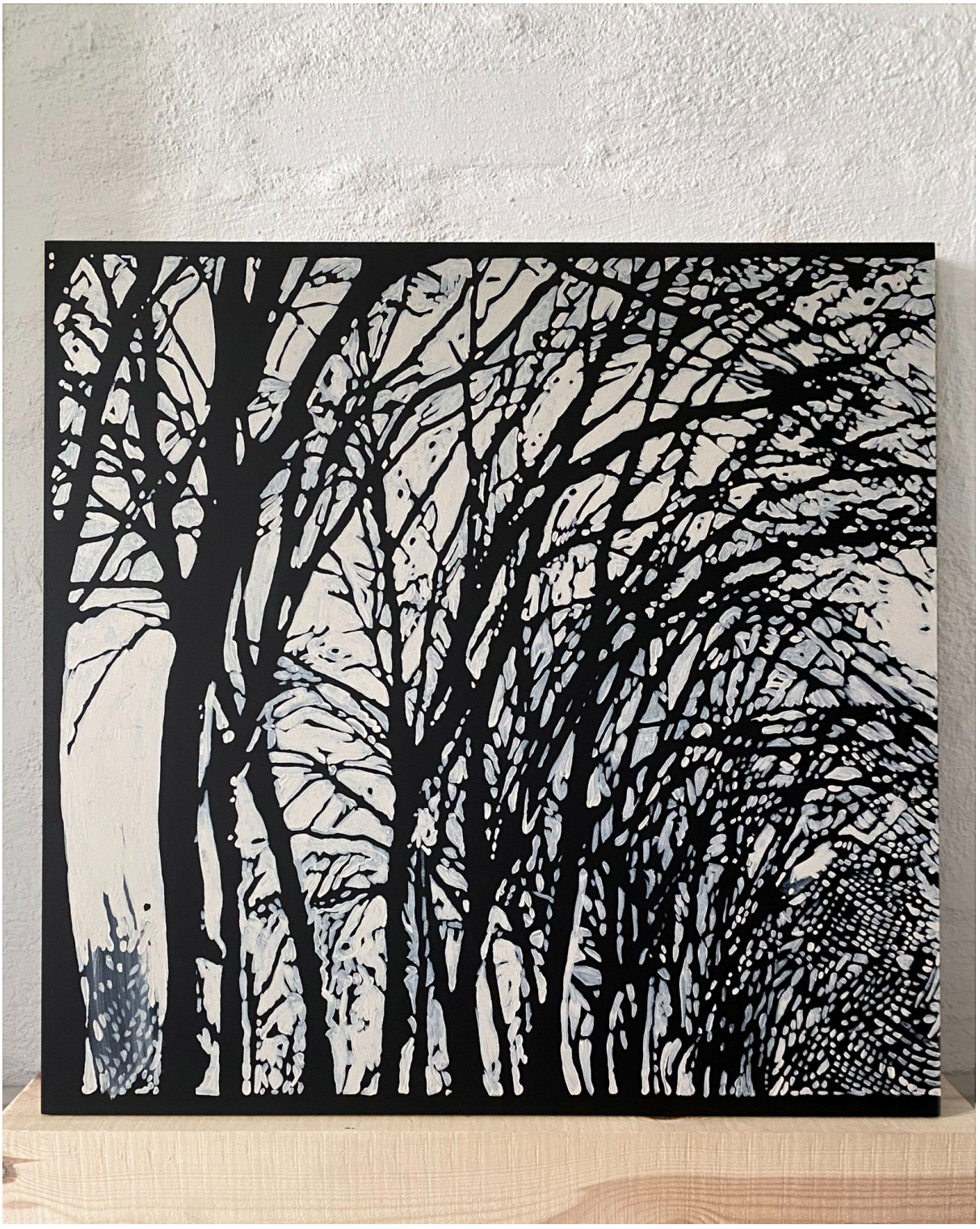

Böjda träd, 2025



Modeller, 2025



Droppar, 2025



Under vatten, 2025



Svarta svanar, 2026 (fotoförlaga till nästa målning?)